XUNTA DE GALICIA
CONSELLERÍA DO MEDIO RURAL
E DO MAR

Edificio Administrativo San Caetano
15781 Santiago de Compostela
A Coruña
http://mediorural.xunta.es

galicia

CONCELLOS CON DETECCIÓN DE NIÑOS DE VESPA VELUTINA (29/12/2014)

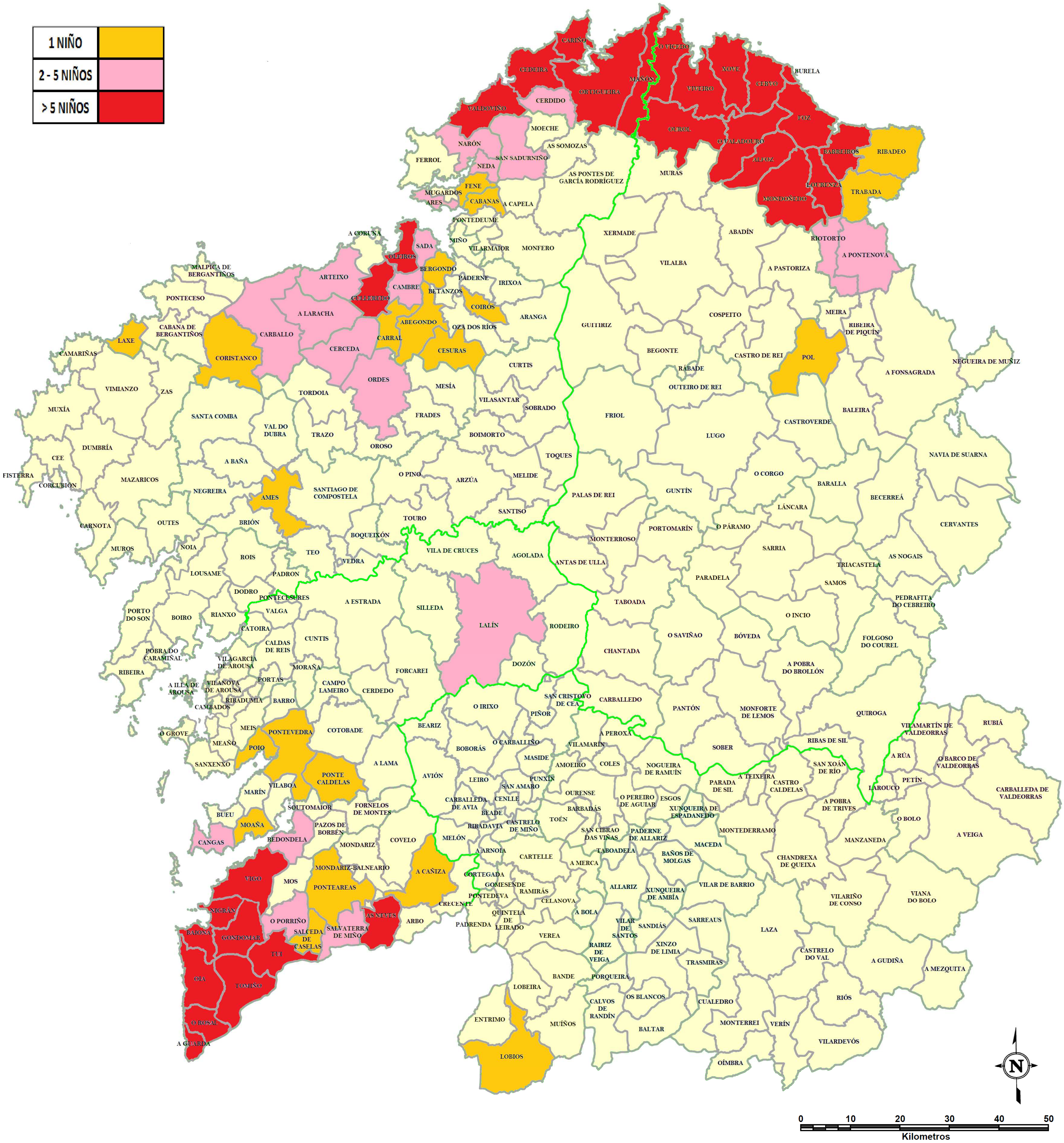

DE ASÍS A COMPOSTELA
1214 - 2014